

LA MOUETTE MELANOCEPHALE AU CONQUET HIVERNAGE 2020-2021

BILAN DU SUIVI DES LECTURES DE BAGUES

Site suivi :

- **Le Conquet** (Ria, plages d'Illien, Porsmoguer, Porzmilin), **56 séances d'observation** (moyenne des lectures par séances = 13)

Période du suivi :

1^{er} Juillet 2020 au 31 mars 2021 (confinement en 1ere décade de nov.2020)

Observateur :

Alain LE DREFF

Nombre d'oiseaux bagués observés = 305

Nombre de lectures = 746



Comparatifs sur les Dix Dernières Années

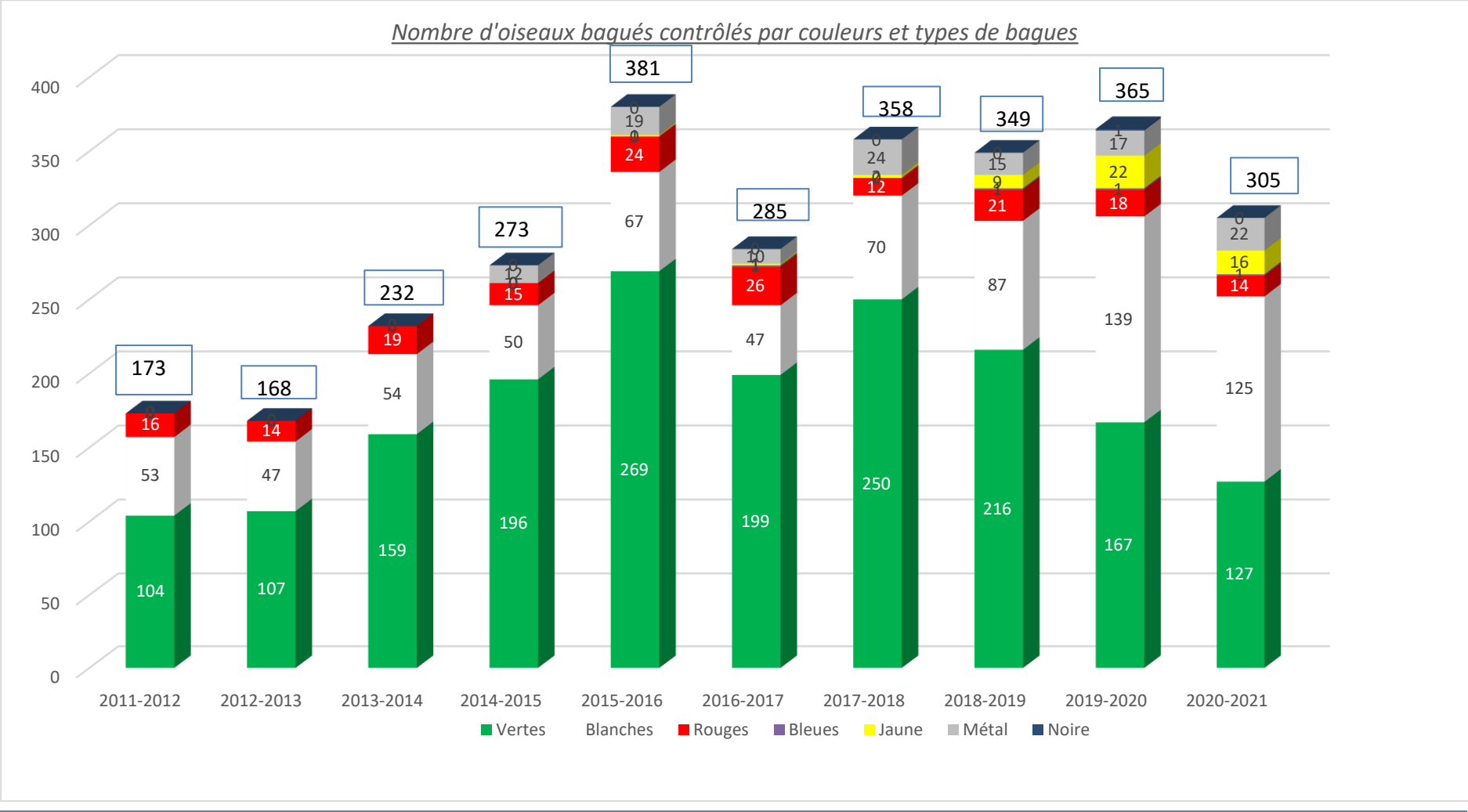

Nombre de lectures par couleurs et types de baques

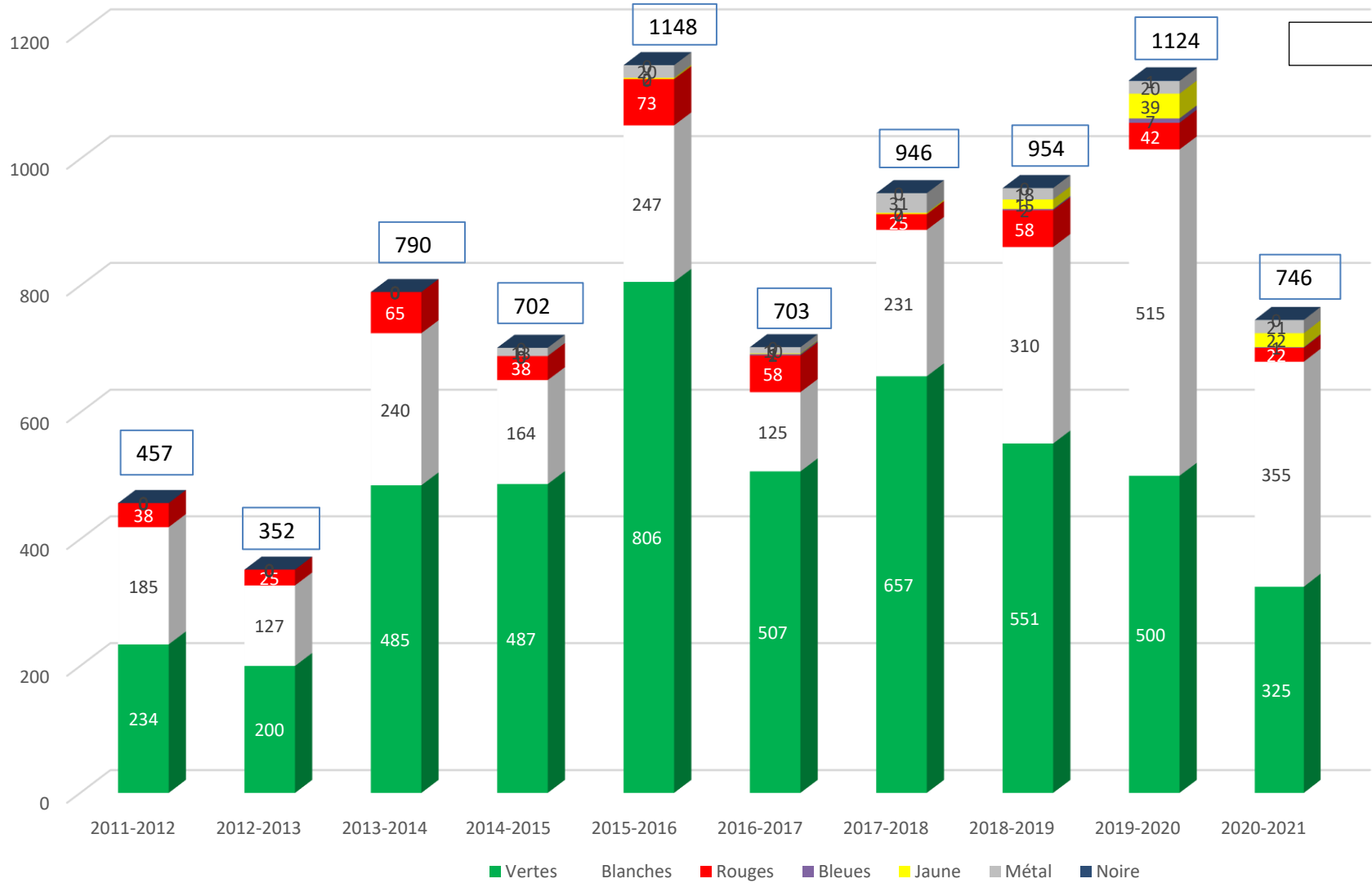

Répartition des Contrôles sur la Saison

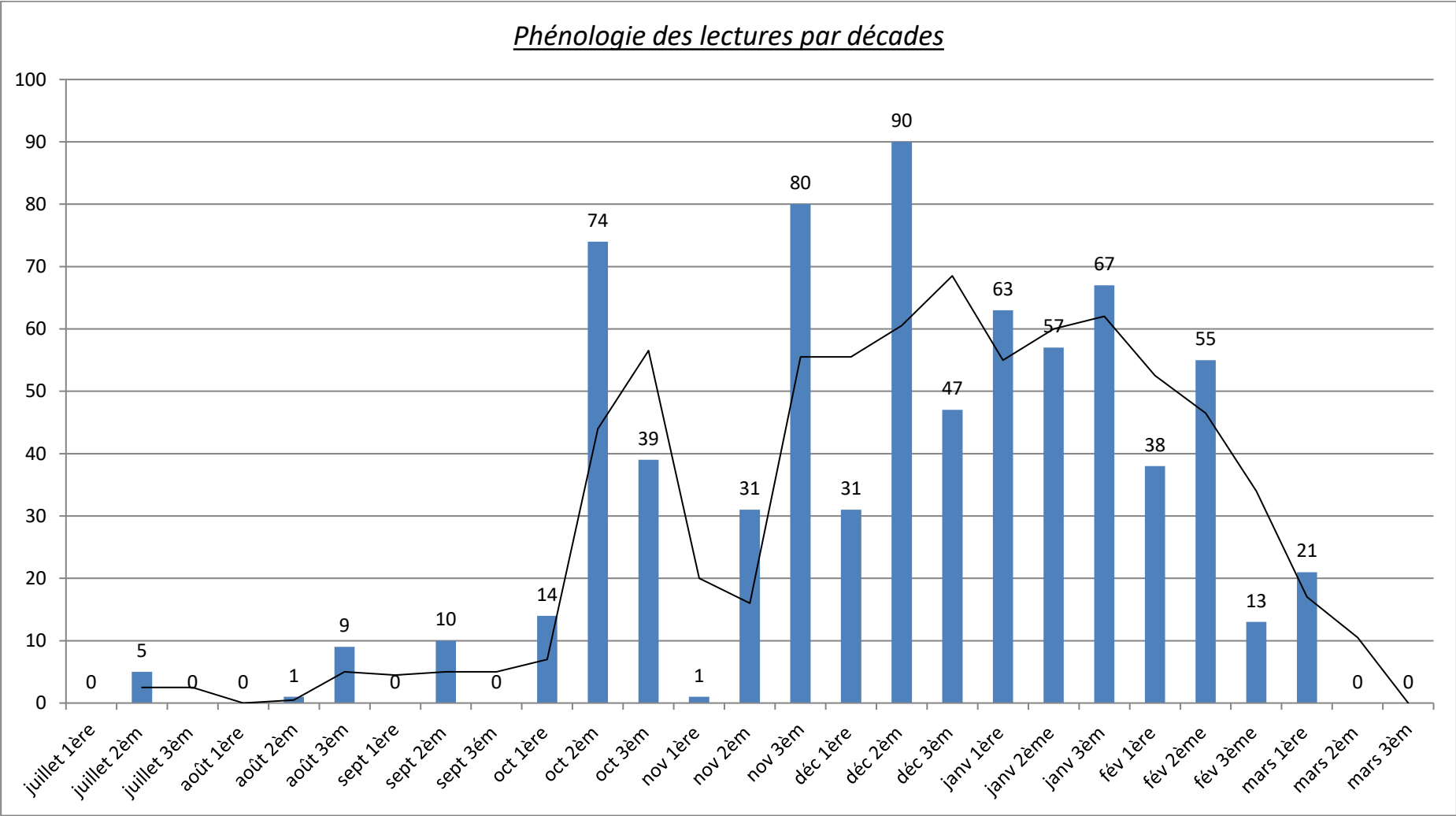

Répartition par Origines

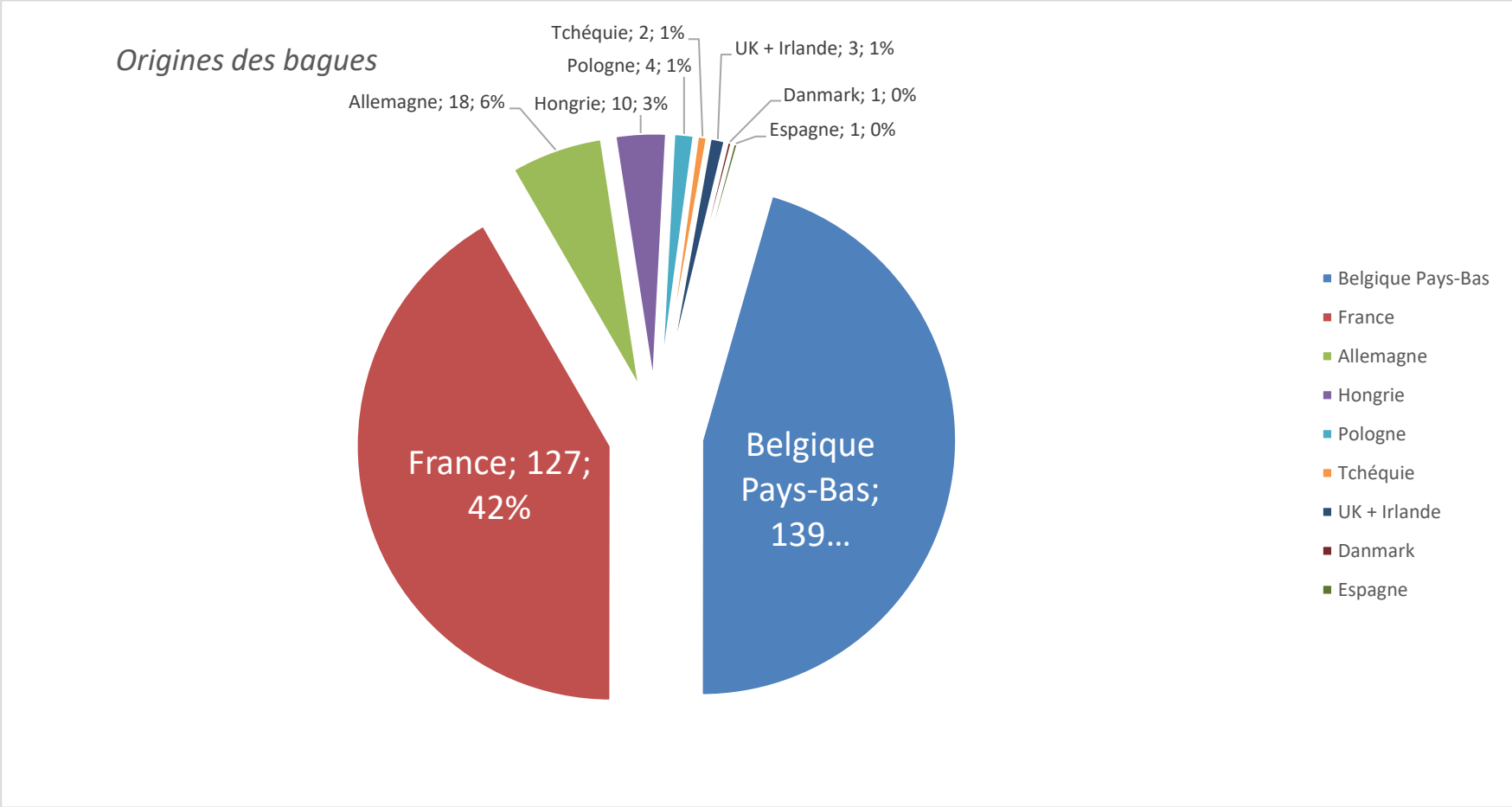

Répartition des Oiseaux Français

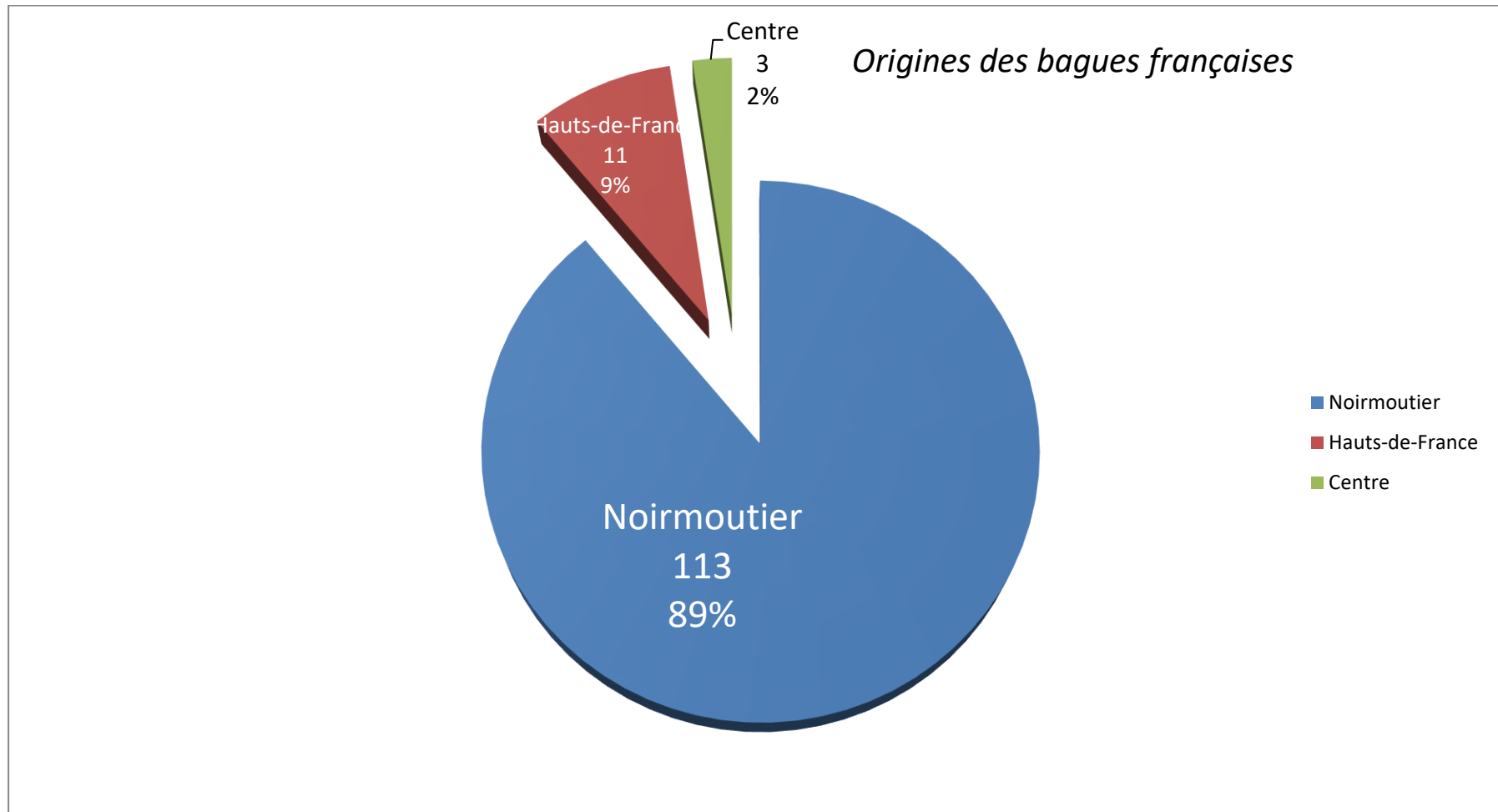

Répartition des Stationnements

Stratégies de stationnement

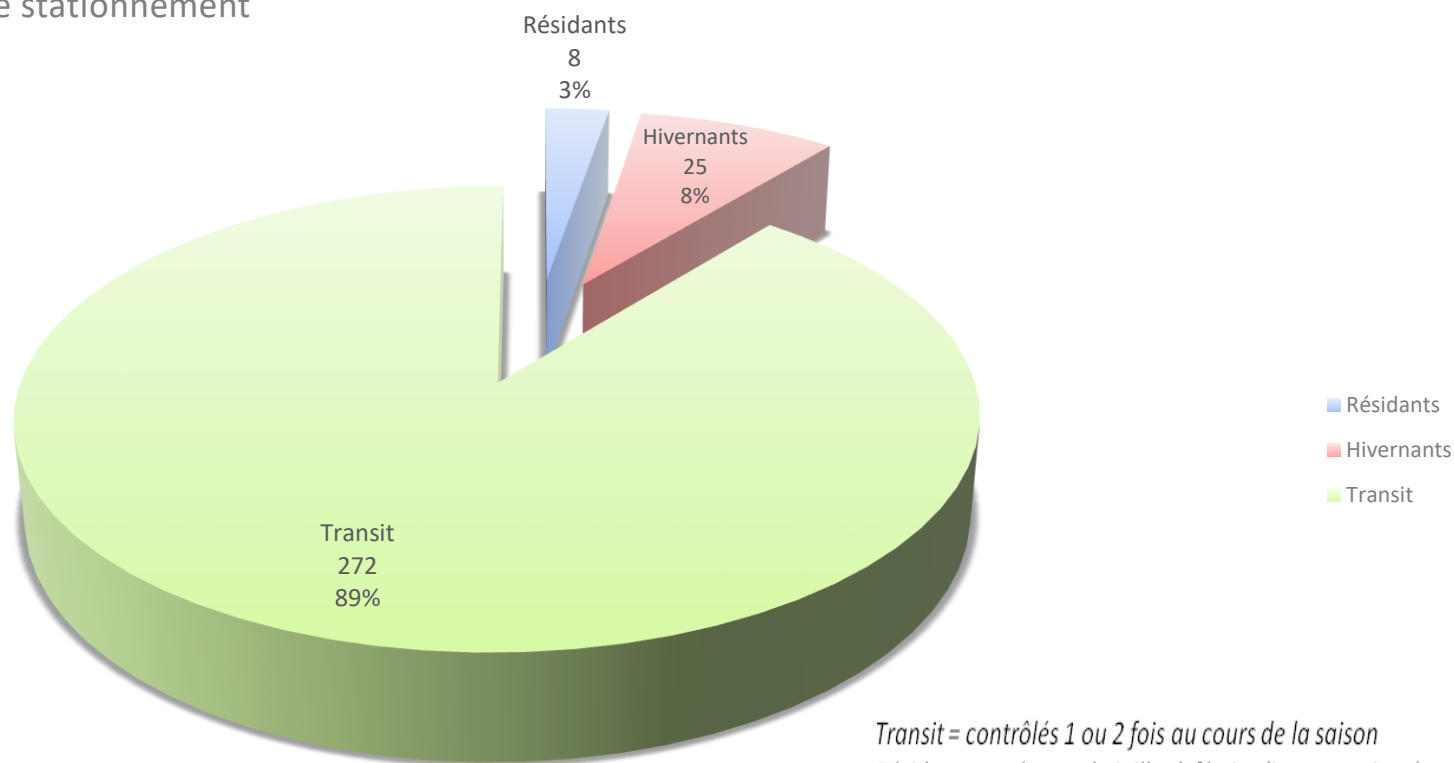

*Transit = contrôlés 1 ou 2 fois au cours de la saison
Résidants = présents de juillet à février (inter-nuptiaux)
Estivants = présents de juillet à novembre (période de mue)
Hivernants = présents d'octobre à février-mars*

*Tableau Récapitulatif de la constitution de la Population
d'Oiseaux Bagués Observés au Conquet*

Hivernage 2020-2021

| | Adultes | H2 | H1 | Estivants | Hivernants | Résidants | Transit | Total oiseaux |
|-------------------|---------|----|----|-----------|------------|-----------|---------|---------------|
| France | 107 | 0 | 20 | 0 | 6 | 6 | 115 | 127 |
| Belgique-Pays bas | 126 | 6 | 7 | 0 | 18 | 2 | 119 | 139 |
| Danmark | 1 | 0 | 0 | 0 | 0 | 0 | 1 | 1 |
| Allemagne | 12 | 3 | 3 | 0 | 0 | 0 | 18 | 18 |
| Hongrie | 9 | 0 | 1 | 0 | 0 | 0 | 10 | 10 |
| Pologne | 4 | 0 | 0 | 0 | 1 | 0 | 3 | 4 |
| Théquie | 0 | 1 | 1 | 0 | 0 | 0 | 2 | 2 |
| Espagne | 1 | 0 | 0 | 0 | 0 | 0 | 1 | 1 |
| UK+Irl | 3 | 0 | 0 | 0 | 0 | 0 | 3 | 3 |
| Total | 263 | 10 | 32 | 0 | 25 | 8 | 272 | 305 |